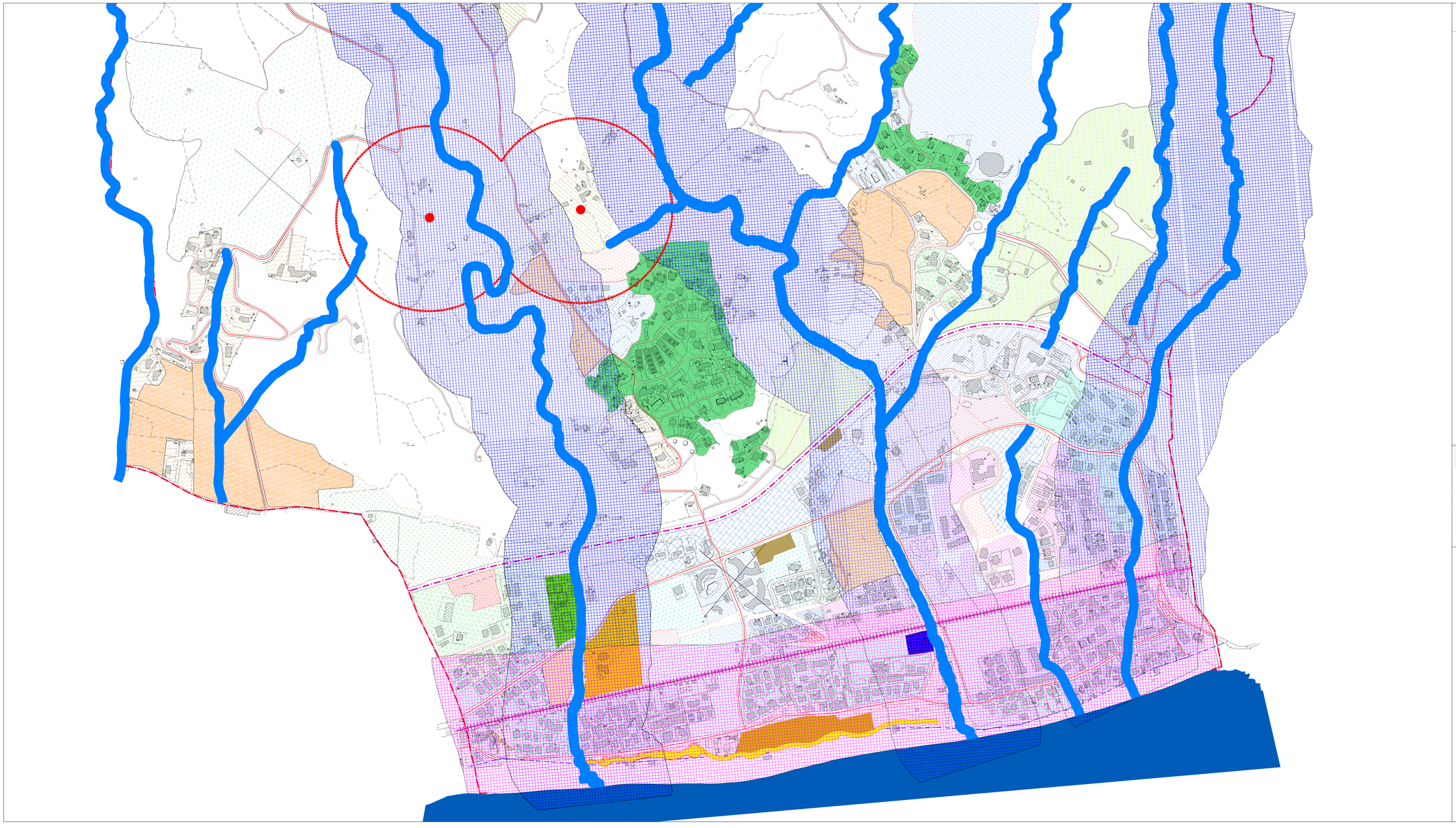

LEGENDA

AMBITO TERRITORIALE URBANIZZATO

Ambiti Urbani Consolidati

- C.S.
- A.U.C. 1.1
- A.U.C. 1.2
- A.U.C. 1.3
- A.U.C. 1.4
- A.U.C. 1.5
- A.U.C. 1.6
- A.U.C. 2.1
- A.U.C. 2.2
- A.U.C. 2.3
- A.U.C. 3.1
- A.U.C. 3.2

Ambiti Urbani di Addensamento

- A.U.A. 1.1
- A.U.A. 1.2

Ambiti Urbani Specialistici

- A.U.S. 1.1
- A.U.S. 1.2
- A.U.S. 2
- A.U.S. 3
- A.U.S. 4
- A.U.S. 5

Ambiti Urbani di Riqualificazione

- A.U.R. 1

AMBITO TERRITORIALE URBANIZZABILE

- Ambiti di Nuovo Impianto - A.N.I.
- Ambiti di Trasformazione - A.T.U.
- Ambito Turistico - A.T.

VINCOLI AMBIENTALI

- VINCOLO AMBIENTALE R.D. n. 593/1904 art. 96
- VINCOLO AMBIENTALE D.LGS. n.42/2004 art. 142 lett. a
- VINCOLO AMBIENTALE D.LGS. n. 42/2004 art. 142 lett. c
- VINCOLO AMBIENTALE D.LGS. n. 152/2006 art. 94 comma 6

DOTAZIONI TERRITORIALI

- AREE STANDARD
- VERDE PUBBLICO ATTREZZATO
- AREE PER PARCHEGGI
- AREE SPORTIVE
- AREA CIMITERIALE
- DEPURATORE
- AREE CARBURANTE
- Strada Statale n. 106
- Strade principali
- Strade secondarie
- Ferrovia RC-TA
- Confini Comunali
- Confine Demaniale

COMUNE DI MONTALTO

Piano Strutturale Comunale

Gruppo di Progettazione
Ing. Paolo Viola - Viola Ingegneri & Architetti Associati (capogruppo)
Arch. Biagio Cambiani
Dott. Geol. Aldo Battaglia
Dott. Geol. Fabio Staffini
Dot.. Agr. Francesco Iannelli
Dott. Archeologo Chiara Raimondo

Sindaco
Dott. Pantaleone Priocoplo

R.U.P.
Ing. Plentrantonio Cristofaro

Segretario Comunale
Dott.ssa Francesca Rotiroti

scale	CONDIZIONI LIMITANTI	tavola
1:2000	LA TRASFORMABILITÀ URBANA ZONE CON VINCOLO SULLE ACQUE E SUGLI ALVEI PUBBLICI E DEMANIALI zona marina	D.CL_2a
data marzo 2015		