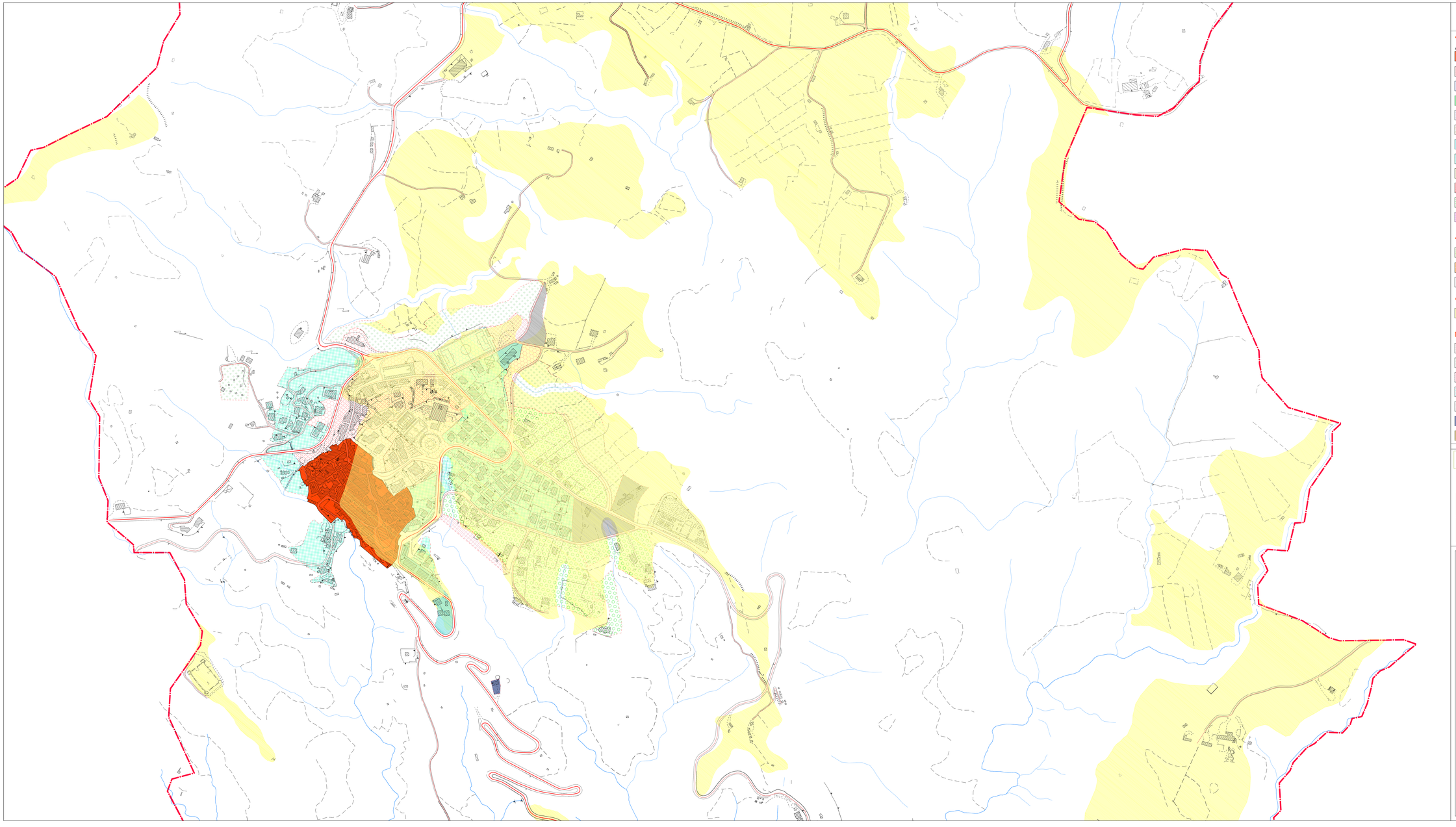

LEGENDA

AMBITO TERRITORIALE URBANIZZATO

Ambiti Urbani Consolidati

- C.S.
- A.U.C. 1.1
- A.U.C. 1.2
- A.U.C. 1.3
- A.U.C. 1.4
- A.U.C. 1.5
- A.U.C. 1.6
- A.U.C. 2.1
- A.U.C. 2.2
- A.U.C. 2.3
- A.U.C. 3.1
- A.U.C. 3.2

Ambiti Urbani di Addensamento

- A.U.A. 1.1
- A.U.A. 1.2

Ambiti Urbani Specialistici

- A.U.S. 1.1
- A.U.S. 1.2
- A.U.S. 2
- A.U.S. 3
- A.U.S. 4
- A.U.S. 5

Ambiti Urbani di Riqualificazione

- A.U.R. 1

AMBITO TERRITORIALE URBANIZZABILE

- Ambiti di Nuovo Impianto - A.N.I.
- Ambiti di Trasformazione - A.T.U.
- Ambito Turistico - A.T.

AREE GEOLOGICHE

- AREE MODERATAMENTE IDONEE CL. 2

DOTAZIONI TERRITORIALI

- AREE STANDARD
- VERDE PUBBLICO ATTREZZATO
- AREE PER PARCHEGGI
- AREE SPORTIVE
- AREA CIMITERIALE
- DEPURATORE
- AREE CARBURANTE
- Strada Statale n. 106
- Strade principali
- Strade secondarie
- Ferrovia RC-TA
- Confini Comunali
- Confine Demaniale

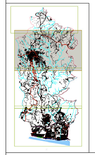

COMUNE DI MONTALTO

Piano Strutturale Comunale

Gruppo di Progettazione
Ing. Paolo Viola - Viola Ingegneri & Architetti Associati (capogruppo)
Arch. Biagio Cambiani
Dott. Geol. Aldo Battaglia
Dott. Geol. Fabio Staffini
Dott. Agr. Francesco Iannelli
Dott. Archeologo Chiara Raimondo

Sindaco
Dott. Pantaleone Procopio

Resp. Ufficio Urbanistica
Arch. Pantaleone Narciso

R.U.P.
Ing. Pierantonio Cristofaro

Segretario Comunale
Dott.ssa Francesca Rotiroti

scala		tavola
1:2000	**CONDIZIONI LIMITANTI LA TRASFORMABILITÀ URBANA ZONE GEOLOGICHE MODERATAMENTE IDONEE** zona capoluogo	**D.CL_4c**
data		
marzo 2015		