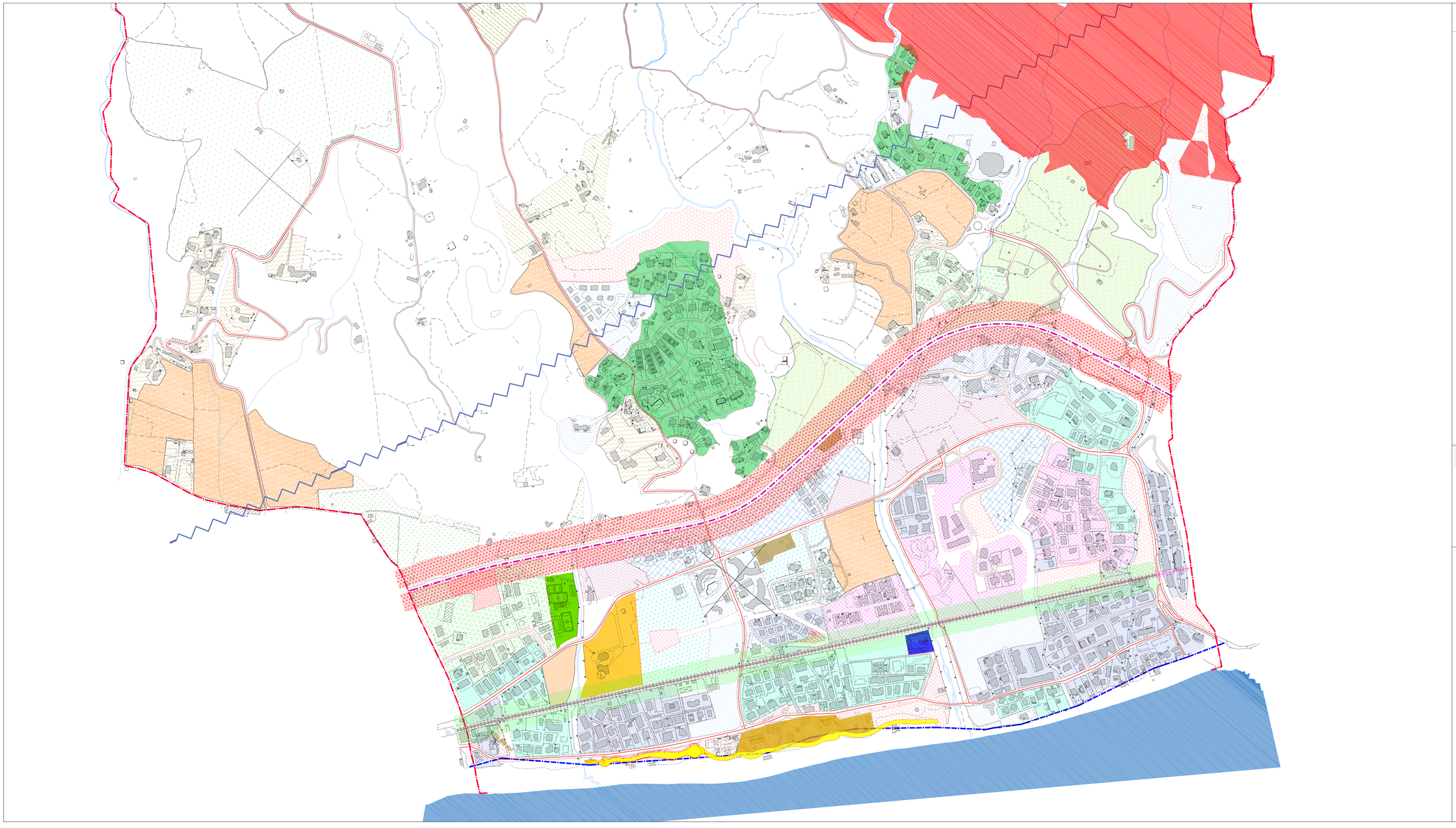

LEGENDA

AMBITO TERRITORIALE URBANIZZATO

Ambiti Urbani Consolidati

- C.S.
- A.U.C. 1.1
- A.U.C. 1.2
- A.U.C. 1.3
- A.U.C. 1.4
- A.U.C. 1.5
- A.U.C. 1.6
- A.U.C. 2.1
- A.U.C. 2.2
- A.U.C. 2.3
- A.U.C. 3.1
- A.U.C. 3.2

Ambiti Urbani di Addensamento

- A.U.A. 1.1
- A.U.A. 1.2

Ambiti Urbani Specialistici

- A.U.S. 1.1
- A.U.S. 1.2
- A.U.S. 2
- A.U.S. 3
- A.U.S. 4
- A.U.S. 5

Ambiti Urbani di Riqualificazione

- A.U.R. 1

AMBITO TERRITORIALE URBANIZZABILE

- Ambiti di Nuovo Impianto - A.N.I.
- Ambiti di Trasformazione - A.T.U.
- Ambito Turistico - A.T.

DOTAZIONI TERRITORIALI

- AREE STANDARD
- VERDE PUBBLICO ATTREZZATO
- AREE PER PARCHEGGI
- AREE SPORTIVE
- AREA CIMITERIALE
- DEPURATORE
- AREE CARBURANTE
- Strada Statale n. 106
- Strade principali
- Strade secondarie
- Ferrovia RC-TA
- Confini Comunali
- Confine Demaniale

VINCOLI ALLA TRASFORMABILITÀ URBANA

- VINCOLO SANITARIO art. 338 T.U. R.D. 1265/1934
- CONDOTTI ALTA TENSIONE
- VINCOLO DI RISPETTO STRADALE
- VINCOLO DI RISPETTO FERROVIARIO
- VINCOLO PAESAGGISTICO "GRANGIA" art. 10-13 D.Lgs. 42/2004
- VINCOLO DA CATASTO INCENDI

NOTE:

I limiti cartografici sono indicativi e non propriamente le esatte delimitazioni. Per le esatte delimitazioni fare riferimento ai relativi elaborati della cartografia.

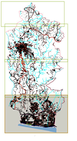

COMUNE DI MONTEBELLO

Piano Strutturale Comunale

Gruppo di Progettazione
Ing. Paolo Viola - Viola Ingegneri & Architetti Associati (capogruppo)
Arch. Biagio Cambiani
Dott. Geol. Aldo Battaglia
Dott. Geol. Fabio Staffini
Dot.. Agr. Francesco Iannelli
Dott. Archeologo Chiara Raimondo

Sindaco
Dott. Pantaleone Priocoplo

R.U.P.
Ing. Plentrantonio Cristofaro

Segretario Comunale
Dott.ssa Francesca Rotiroti

scale	CONDIZIONI LIMITANTI LA TRASFORMABILITÀ URBANA VINCOLI VARI	tavola
1:2000		D.CL_8a
data	zona marina	
marzo 2015		