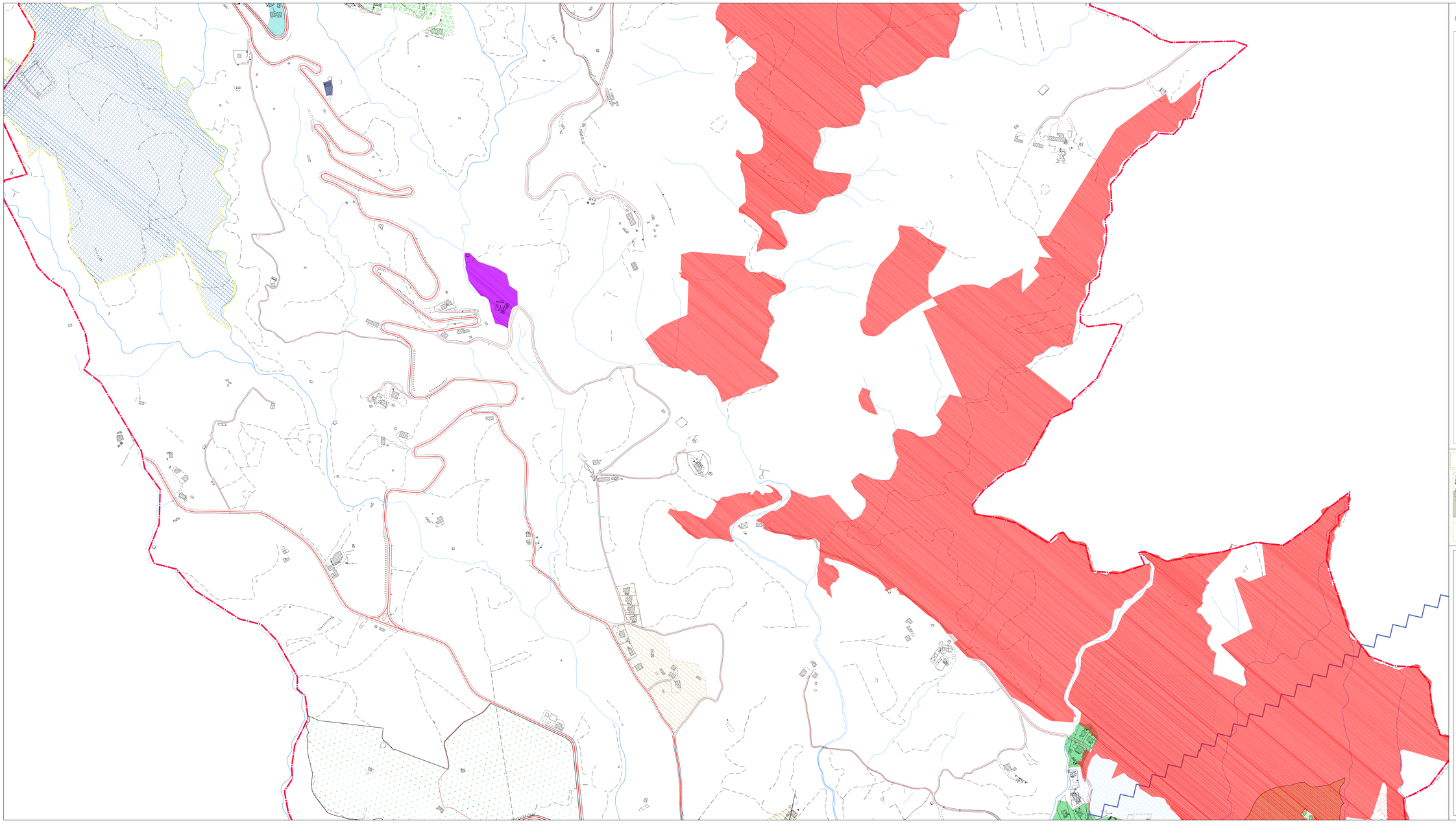

LEGENDA

AMBITO TERRITORIALE URBANIZZATO

Ambiti Urbani Consolidati

- C.S.
- A.U.C. 1.1
- A.U.C. 1.2
- A.U.C. 1.3
- A.U.C. 1.4
- A.U.C. 1.5
- A.U.C. 1.6
- A.U.C. 2.1
- A.U.C. 2.2
- A.U.C. 2.3
- A.U.C. 3.1
- A.U.C. 3.2

Ambiti Urbani di Addensamento

- A.U.A. 1.1
- A.U.A. 1.2

Ambiti Urbani Specialistici

- A.U.S. 1.1
- A.U.S. 1.2
- A.U.S. 2
- A.U.S. 3
- A.U.S. 4
- A.U.S. 5

Ambiti Urbani di Riqualificazione

- A.U.R. 1

AMBITO TERRITORIALE URBANIZZABILE

- Ambiti di Nuovo Impianto - A.N.I.
- Ambiti di Trasformazione - A.T.U.
- Ambito Turistico - A.T.

DOTAZIONI TERRITORIALI

- AREE STANDARD
- VERDE PUBBLICO ATTREZZATO
- AREE PER PARCHEGGI
- AREE SPORTIVE
- AREA CIMITERIALE
- DEPURATORE
- AREE CARBURANTE
- Strada Statale n. 106
- Strade principali
- Strade secondarie
- Ferrovia RC-TA
- Confini Comunali
- Confine Demaniale

VINCOLI ALLA TRASFORMABILITÀ URBANA

- VINCOLO SANITARIO art. 338 T.U. R.D. 1265/1934
- CONDOTTI ALTA TENSIONE
- VINCOLO DI RISPETTO STRADALE
- VINCOLO DI RISPETTO FERROVIARIO
- VINCOLO PAESAGGISTICO "CRANGIA" art. 10-13 D.Lgs. 42/2004
- VINCOLO DA CATASTO INCENDI

NOTE:

Linee spezzate sono indicate a Pro-Longitude la porzione
di Vincolo che ricade fuori dalla zona avente vincolo
relativo. Area Magenta.

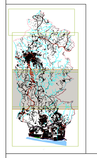

COMUNE DI MONTEBELLO

Piano Strutturale Comunale

Gruppo di Progettazione
Ing. Paolo Viola - Viola Ingegneri & Architetti Associati (capogruppo)
Arch. Biagio Cambiani
Dott. Geol. Aldo Battaglia
Dott. Geol. Fabio Staffini
Dott. Agr. Francesco Iannelli
Dott. Archeologo Chiara Raimondo

Sindaco
Dott. Pantaleone Priocoplo

R.U.P.
Ing. Fiantrantonio Cristofaro

Segretario Comunale
Dott.ssa Francesca Rotiroti

scala	CONDIZIONI LIMITANTI LA TRASFORMABILITÀ URBANA VINCOLI VARI	tavola
1:2000		D.CL_8b
data: marzo 2015	zona coscinà	