

LEGENDA

CLASSIFICAZIONE DEL TERRITORIO

- Ambito Urbanizzato
- Ambito Urbanizzabile
- Ambito delle Dotazioni Territoriali
- Ambito Agricolo e Forestale

INFRASTRUTTURE PRINCIPALI

- Ferrovia
- Confini Comunali
- S.S. 106
- Strade Principali
- Strade Secondarie
- Strade Interne di Progetto
- S.S.106 nuovo progetto
- Lungomare

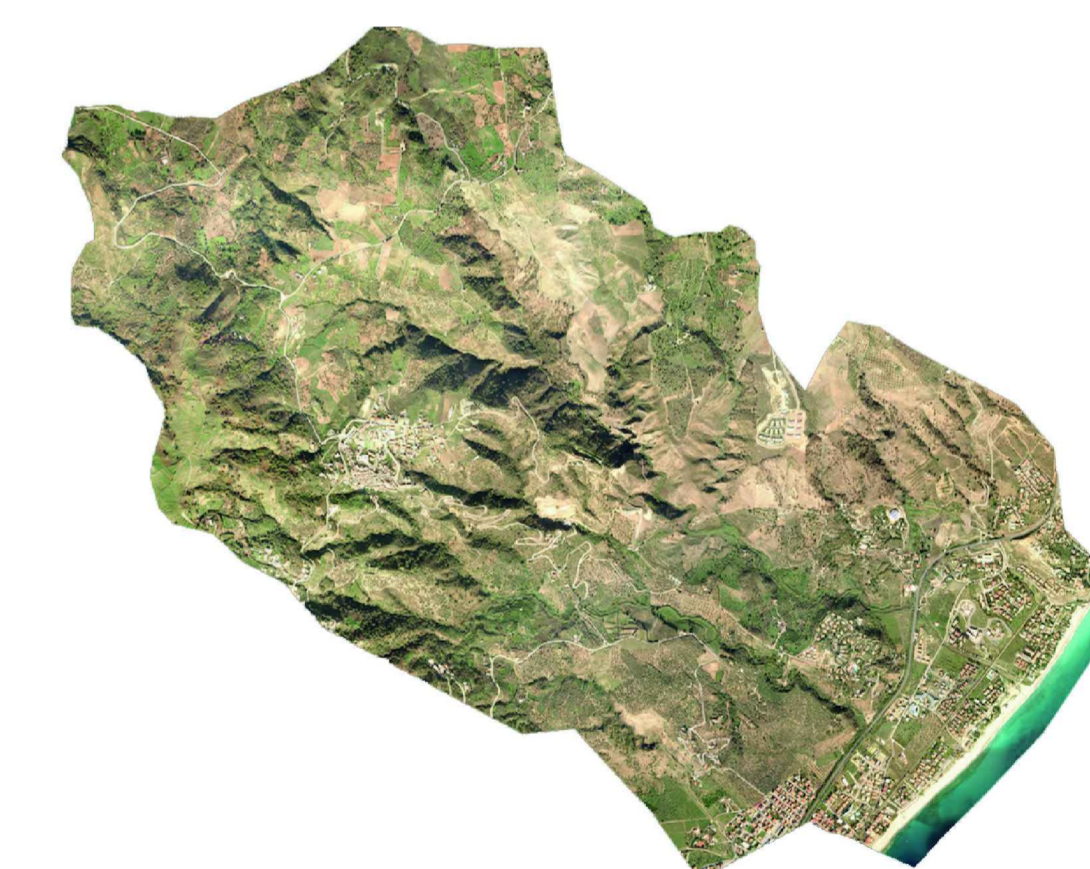

Gruppo di Progettazione
Arch. Biagio Cantisani
Ing. Paolo Viola

Dott. Geol. Aldo Battaglia
Dott. Geol. Fabio Staffini

Dott. Agr. Francesco Iannelli
Dott. Archeologo Chiara Raimondo

Commissario Prefettizio
dott. Armando Brescia

R.U.P.
Ing. Pientrantonio Cristofaro

Segretario Comunale
Dott.ssa Francesca Rotiroti

PIANO STRUTTURALE COMUNALE DEFINITIVO

oggetto

CLASSIFICAZIONE DEL TERRITORIO

| | | |
|---------------------------|----------------------------------------------------------------------|------------------------------------|
| scala 1:10000 | Adozione Deliberazione di C.C. n. 16 del 31/07/2015 | tavola D.CT_1 |
| data marzo 2018 | Controdeduzioni Deliberazione di C.C. n. 07 del 30/03/2016 | |
| | Approvazione | |