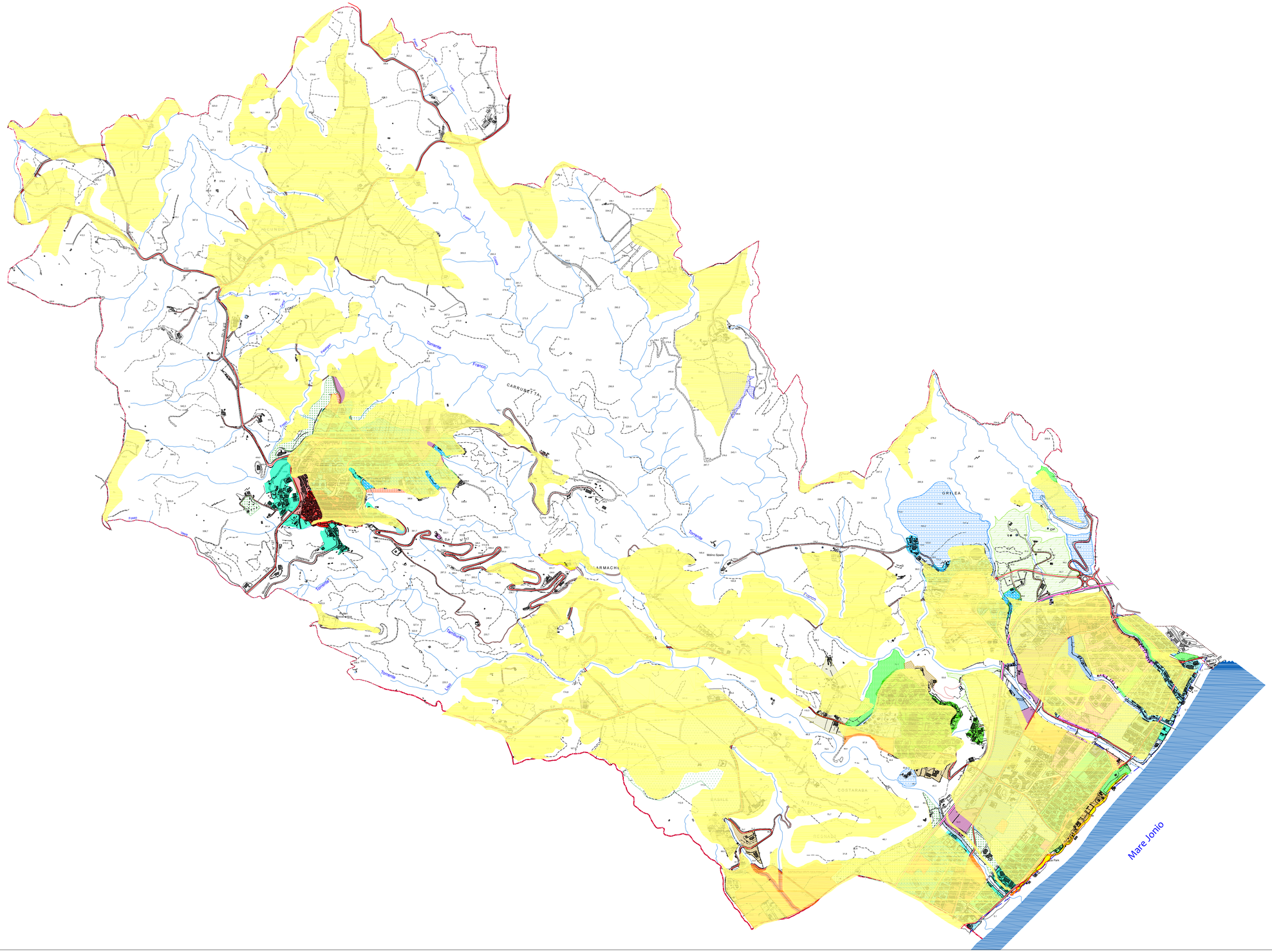

LEGENDA

AMBITI URBANI URBANIZZATI

Ambiti Urbani Consolidati

- CS
- AUC1.1
- AUC1.2
- AUC1.3
- AUC1.4
- AUC1.5
- AUC1.6
- AUC1.7
- AUC2.1a
- AUC2.1b
- AUC2.2
- AUC2.3
- AUC3.1
- AUC3.2
- AUC3.3

Ambiti Urbani da Riqualificare

- AUR

Ambiti Urbani da Addensare

- AUA

Ambiti Urbani Specialistici

- AUS1.1
- AUS1.2
- AUS2
- AUS3
- AUS4
- AUS5
- AUS6

AMBITI URBANI URBANIZZABILI

- ANI - Ambito di Nuovo Impianto
- AUT - Ambito di Trasformazione
- AT - Ambito Turistico

AMBITO delle DOTAZIONI TERRITORIALI

- Aree Standard
- Area Cimiteriale
- Depuratore
- Aree Carburante
- Aree per Attrezzature Sportive Private
- Verde Pubblico Attrezzato
- Aree per Parcheggi Pubblici
- Aree per Attrezzature Sportive Pubbliche

INFRASTRUTTURE PRINCIPALI

- Ferrovia
- Confini Comunali
- S.S. 106
- Strade Principali
- Strade Secondarie

ZONA GEOLOGICA

- Zona Geologica Moderatamente Idonea cl.2

COMUNE DI MONTAURO

Piano Strutturale Comunale

Gruppo di Progettazione
Arch. Biagio Cantisani
Ing. Paolo Viola

Dott. Geol. Aldo Battaglia
Dott. Geol. Fabio Staffini

Dott. Agr. Francesco Iannelli

Dott. Archeologo Chiara Raimondo

Commissario Prefettizio
dott. Armando Brescia

R.U.P.
Ing. Pientrantonio Cristofaro

Segretario Comunale
Dott.ssa Francesca Rotiroti

PIANO STRUTTURALE COMUNALE DEFINITIVO

oggetto

CONDIZIONI LIMITANTI LA TRASFORMABILITA' URBANA

AREE GEOLOGICHE MODERATAMENTE IDONEE

scala 1:5000	*Adozione* Delibrazione di C.C. n. 16 del 31/07/2015	*tavola* **D.CL_4**
data marzo 2018	*Controdeduzione* Delibrazione di C.C. n. 07 del 30/03/2016	
	Approvazione	